

# 退互 会員通信

令和5年度 第2号  
(発行) 一般財団法人  
川崎市立学校教職員互助会  
会長 鈴木信一郎  
令和5年7月5日(水)

## 会員通信 第2号の内容

- ★会員通信第2号の内容 . . . . . P 1
- ★令和4年度決算報告 . . . . . P 2
- ★令和5年度予算 . . . . . P 3
- ★退職互助事業検討委員会報告 . . . . . P 4
- ★総合健康診断 . . . . . P 5～8  
・10月16日(月)～11月10日(金)  
・申込締切 7月18日(火)
- ★家族観劇会 公演②③のご案内、申込み . . . P 9～16
- ★第2回歴史(文学)散歩 . . . . . P 17
- ★観劇チケット有料幹旋情報 . . . . . P 18～19
- ★事業案内「家庭用常備薬等幹旋」 . . . . . P 20

### <お知らせ>

★家族芸術鑑賞会「桂 宮治」落語会は、  
令和6年1月31日(水)多摩市民館にて開催いたします。9月発行の会員通信でご案内する予定です。

## 全会員に配付

- ①退互だより 第101号
- ②会員通信 第2号  
<広告>
  - ・アフラック
  - ・家庭常備薬等の幹旋
  - ・ミュージザ

## 該当会員に配付

- ①家族観劇会観劇引換券  
払込取扱票等  
\*7月公演 申込会員
- ②長寿祝金振込のお知らせ  
\*4月～6月生の会員  
(同封されていないものがありましたら、ご連絡ください)

### ○家族観劇会申込会員「観劇引換券」「払込取扱票」送付について

家族観劇会公演①「7月：梅沢富美男・研ナオコ特別公演 三山ひろし特別出演(明治座)」にお申込みいただいた方には、観劇引換券を別途送付しました。公演日まで保管していただき、当日お持ちください。なお、71歳以上の方の一部負担金は、公演当日までにお振込みをお願いいたします。

### ○福利厚生事業として「家庭常備薬等の幹旋について」パンフレットを封入しました。

スケールメリットをいかしてお安く家庭常備薬が購入できます。ご利用ください。

### ○ミュージザ川崎シンフォニーホール資料を封入しました。P19を参照し申込みください。

## ○学校や市関係にお勤め等、集配便が利用できる方は、ぜひご連絡ください。

### 9月6日発行 会員通信第3号の予定

- 退職互助会員作品展
- 地区会(南部・北部・県内・県外)
- 第3回歴史(文学)散歩 鎌倉 11/21
- 芸術鑑賞会「桂 宮治」落語会
- 観劇チケット有料幹旋情報

最新情報はこちら

会館とどろき

検索

退職互助事業室 ☎044-733-3337

〒211-0051 川崎市中原区宮内 4-1-2

※転居・町名変更等で住所が変わったときは事務局に連絡をお願いします。電話も可。

# 令和4年度 退職互助事業会計決算報告

令和4年4月1日～令和5年3月31日

## 収入の部

(単位 円)

項目	内訳	予算額	決算額	増減	備考
事業活動収入	運営基金利息	1,000	1,103	△ 103	
	借入運営基金利息	1,185,000	1,185,000	0	
	入会金収入	7,000,000	4,621,000	2,379,000	23人
	事業参加費収入	57,000	51,400	5,600	歴史(文学)散歩参加費等
	受取利息収入	0	0	0	
	雑収入	451,000	603,236	△ 152,236	広告料・封入料等
事業活動収入合計		8,694,000	6,461,739	2,232,261	
入会金積立預金取崩収入		4,000,000	2,500,000	1,500,000	
収入の部 総合計		12,694,000	8,961,739	3,732,261	

## 支出の部

項目	内訳	予算額	決算額	増減	備考	
1. 事業費支出	①給付事業	長寿祝金	1,130,000	880,000	250,000	請求者減
		入院見舞金	200,000	120,000	80,000	請求者減
		供物料	600,000	520,000	80,000	請求者減
		退会一時金	100,000	0	100,000	請求者減
	②厚生事業	歴史(文学)散歩	126,000	96,808	29,192	講師料等
		家族観劇会	4,320,000	2,327,000	1,993,000	観劇会チケット代
		芸術鑑賞会	110,000	110,000	0	落語鑑賞会
		会員のつどい	150,000	0	150,000	中止
	③健康管理事業	地区活動	40,000	17,361	22,639	
		健康管理事業	740,000	356,500	383,500	健診・予防接種補助
	④生きがい事業	作品展	13,000	3,586	9,414	
	事業費支出合計		7,529,000	4,431,255	3,097,745	
	2. 管理費支出	職員報酬	2,932,000	2,905,815	26,185	
		福利厚生費	480,000	457,386	22,614	社会保険料等
賃金		33,000	0	33,000		
旅費交通費		197,000	78,233	118,767	職員旅費	
印刷製本費		175,000	173,800	1,200	会員通信用封筒	
広報費		195,000	187,210	7,790	退互だより年2回発行	
消耗品費		50,000	7,282	42,718	事務用品	
修繕費		0	0	0		
会議費		0	0	0		
通信運搬費		685,000	621,924	63,076	会員通信送料等(4回)	
委託費		0	0	0		
物品費		0	0	0		
租税公課		182,000	181,649	351	利息源泉分	
支払手数料		2,000	1,100	900	ゆうちょ残高証明書	
保険料		20,000	16,337	3,663		
雑支出		15,000	5,000	10,000		
管理費支出合計		4,966,000	4,635,736	330,264		
事業・管理費支出合計		12,495,000	9,066,991	3,428,009		
入会金積立預金取得支出		0	0	0		
予備費支出		219,000	0	219,000		
支出の部合計		12,714,000	9,066,991	3,647,009		
当期収支差額		△ 20,000	△ 105,252	85,252		
前期繰越収支差額		2,315,000	2,600,700	△ 285,700		
次期繰越収支差額		2,295,000	2,495,448	△ 200,448		

# 令和5年度 退職互助事業会計予算

令和5年4月1日～令和6年3月31日

## 収入の部

(単位 千円)

項目	内訳	予算額	前年度予算額	増減	備考
事業活動収入	運営基金利息収入	1	1	0	積立金利息
	借入運営基金利息収入	1,185	1,185	0	借入基金利息
	入会金収入	6,000	7,000	△ 1,000	30人(会費20万円)
	事業参加費収入	54	57	△ 3	
	受取利息収入	0	0	0	科目設定
	雑収入	434	451	△ 17	広告料等
事業活動収入合計		7,674	8,694	△ 1,020	
入会金積立預金取崩収入		3,500	4,000	△ 500	入会金積立取崩し
収入の部合計		11,174	12,694	△ 1,520	

## 支出の部

項目	内訳	予算額	前年度予算額	増減	備考	
1. 事業費支出	長寿祝金	1,240	1,130	110	88歳46人、77歳78人(1万円)	
	①給付事業	入院見舞金	200	200	0	1万円 20件
		供物料	600	600	0	1万円 60件
		退会一時金	100	100	0	5万円 2件
	②厚生事業	歴史(文学)散歩	116	126	△ 10	3回実施
		家族観劇会	3,240	4,320	△ 1,080	一部自己負担
		家族芸術鑑賞会	110	110	0	1回公演
		つどい事業	0	150	△ 150	
	③健康管理事業	地区活動	40	40	0	4地区会運営経費
		総合健康診断補助	345	540	△ 195	
	④生きがい事業	予防接種補助	150	200	△ 50	
		作品展	13	13	0	
	事業費支出合計		6,154	7,529	△ 1,375	
	2. 管理費支出	職員報酬	3,182	2,932	250	
		福利厚生費	487	480	7	社会保険料等
		賃金	0	33	△ 33	
		旅費交通費	131	197	△ 66	地区幹事等旅費、職員旅費
印刷製本費		0	94	△ 94	科目設定	
広報費		212	195	17	退互日より年2回発行	
消耗品費		30	50	△ 20	事務用品	
修繕費		0	0	0	科目設定	
会議費		0	0	0	科目設定	
通信運搬費		645	685	△ 40	通信送料等	
委託費		0	0	0	科目設定	
物品費		0	0	0	科目設定	
租税公課費		182	182	0	利息源泉分	
支払手数料支出		2	2	0	残高証明書発行手数料	
保険料		20	20	0	事業・会議等参加者保険料	
雑支出		15	15	0	祝金等	
管理費支出合計		4,906	4,885	21		
事業・管理費支出合計		11,060	12,414	△ 1,354		
入会金積立預金取得支出		0	0	0	科目設定	
予備費支出		400	300	100		
支出の部合計		11,460	12,714	△ 1,254		
当期収支差額		△ 286	△ 20	△ 266		
前期繰越収支差額		2,456	2,315	141		
次期繰越収支差額		2,170	2,295	△ 125		

## 2023年度 第1回「退職互助事業検討委員会」を開催しました

「退職互助事業検討委員会」は、昨年度発足し、退職互助事業の運営について確認し、健全な運営について検討するため、2年間の計画で進めています。

今回の検討委員会では、事業を運営するための収支の状況と今後の予測について、特に2023年度から始まった定年延長に伴う課題や、近年新規入会者数が減少傾向にあるため、事業の見直しを行う事などが主な検討課題となりました。

今回の検討委員会では、新規入会者数の状況について報告を行いました。昨年度、今年度ともに23名の方が加入されましたが、目標の50名を大きく下回っています。

現在、退職互助事業室の運営は、これまで積み立てられた資金と新規入会者の入会金を主な事業経費として運営されています。定年が延長される期間は入会者がなく会員収入が見込めないため、収入不足が発生してしまいます。

新規入会者数の減少傾向については、①定年の延長や年金収入の不安があり入会を躊躇する。②事業に魅力を感じられない。③退職互助事業について現職の認知が少ない。④入会金が高く感じられる。⑤社会の変化や価値観の多様化などがあげられました。また、現職会員へ退職互助事業室からの広報不足について委員からご意見がありました。

新規入会者数が増加せず現状の運営を続けた場合には、2029年度には、退職互助事業の運営をするための資金が枯渇してしまいます。

検討委員会では、これまでの退職互助事業の良さや大切さを継承しながら、川崎市立学校教職員互助会の団体としてのメリットを生かし、退職互助事業の収支バランスを健全化させるため、入会金の在り方や大幅な事業の見直し、広報の仕方などについて検討を進めることになりました。

今後も、「退職互助事業検討委員会」の検討内容について報告いたします。

会員の皆様からのアイデアやご意見がありましたら、ぜひお知らせください。

事務局

新しいスポーツの体験 ご紹介です!

## スポーツ吹矢体験教室

健康に! ダイエットに! と

今話題の「スポーツ吹矢」を  
体験してみませんか?

特に、肺の健康保持に有効との話もあります!

- 日程 : 令和5年9月26日(火) 13:00~16:00
- 受講料 : 1,000円(保険料を含む)
- 対象 : 18歳以上
- 定員 : 30名(最少実施人数20名)
- 募集開始 : 令和5年8月22日(火) 9時から(先着順)
- 申込方法 : TELまたは会館受付で申し込み

一般財団法人川崎市立学校教職員互助会



会館とどろき

川崎市中原区宮内4-1-2



044-733-3333

<http://www.k-gojo-todoroki.or.jp>

# 令和5年度 総合健康診断及び婦人科検診等 受診希望者募集について

今年度も下記の日程で、総合健康診断及び婦人科検診等を実施いたします。ご希望の方はP7の申込書でお申し込みください。会員の配偶者は、会員でなくても団体契約額で受診することができますが補助対象にはなりません。下記の検査料金表の「団体契約額」での支払いとなります。団体契約のため通常額より割安となっておりますので、ぜひご利用ください。

1. 実施期間 令和5年10月16日～11月10日（日程は、P6を参照ください。）
2. 検診機関 公益財団法人 神奈川県予防医学協会  
横浜市中区日本大通58 日本大通ビル内 TEL：045-641-8503  
(窓口直通)

### 3. 検査項目

#### (1) 総合健康診断

1. 身体計測
2. 呼吸器検査
3. 循環器検査
4. 眼底検査
5. 聴力検査
6. 貧血検査
7. 肝機能検査
8. 尿検査（蛋白・糖）、尿素窒素、尿酸
9. 消化器検診
10. 大腸がん検診

#### (2) 婦人科検診

1. 子宮頸がん検診、乳がん検診（視触診・マンモグラフィの併用）（両方を受診）
2. 乳がん検診（視触診・マンモグラフィの併用）のみ
3. 子宮頸がん検診のみ

※乳がん検診は、視触診を伴います。マンモグラフィ検査は一方向のみです。

#### (3) 前立腺検査

※総合健康診断とあわせて受診してください。

### 4. 検査料金（消費税込）

単位（円）

検診別	団体契約額	退職互助会補助	個人支払額
(1)総合健康診断	14,102	3,000	11,102
(2)婦人科検診（両方受診）	13,860	3,000	10,860
*乳がん・マンモグラフィ検診	7,810	2,000	5,810
*子宮頸がん検診	6,050	1,000	5,050
(3)前立腺検査	2,200	1,000	1,200

※検査料金は、検診当日窓口にてお支払いください。

※乳がん検診（視触診のみ・マンモグラフィのみ）の単独受診はできません。

5. 検査日程 下記日程からお選びいただき、第3希望までご記入ください。

受付時刻は、9時30分から10時00分です。

10月	16日(月)	17日(火)	18日(水)	19日(木)	20日(金)	23日(月)
	24日(火)	25日(水)	26日(木)	27日(金)	30日(月)	31日(火)
11月	1日(水)	2日(木)	6日(月)	7日(火)	8日(水)	9日(木)
	10日(金)					

6. 申込方法

(1) 「令和5年度 総合健康診断及び婦人科検診・オプション検査申込書」にご記入の上、期限までにお申し込みください。

\* 予防医学協会との契約により、締切日以降の申し込みは受付できませんので、期日厳守でお早目にお申し込みください。

\* 締切日以降の変更はできません。また取り消しについては、直接予防医学協会に連絡してください。その後、退職互助事業室にもご連絡ください。

\* 退職互助事業室を通さないで申し込みの場合は、全額個人負担となりますので留意ください。

(2) 次の注意事項をよくお読みいただきご記入ください。

\* 受診希望日は、第3希望までご記入ください。

\* 会員番号は、会員通信（ピンク封筒）の宛名欄に記載されています。

\* 会員でない配偶者の方が受診する場合は、会員番号は不要です。生年月日を記入してください。会員でない配偶者のみの受診も可能です。

\* 申込書には、個人情報が記載されていますので、できるだけ封書でお送りください。

(3) その他

\* 「健康支援サービス（会員制健康らいふ倶楽部）」で健康診断を受診した場合も、こちらでご案内した検査項目については補助の対象となります。予約時に、「退職互助会員」であることをお申し出ください。（令和5年12月31日までの受診に限ります。それ以降の受診に関しては補助対象外となります。）

\* 受診日の決定及び検査キットのお届けは、9月中旬以降を予定しております。

7. 申込締切日

令和5年7月18日(火) 消印有効

8. 申込先

〒211-0051  
川崎市中原区宮内4-1-2 会館とどろき内  
一般財団法人川崎市立学校教職員互助会  
退職互助事業室 健診担当 宛

9. お問い合わせ先

退職互助事業室 Tel 044-733-3337

## 令和5年度 総合健康診断及び婦人科検診・オプション検査申込書

### 【記入例】

ふりがな 会員氏名 生年月日	とどろき たろう 等々力 太郎 大正・昭和 15年6月*日生	ふりがな 配偶者氏名 生年月日	とどろき はなこ 等々力 花子 大正・昭和 17年9月*日生
会員番号	654**1	会員番号	※無記入で結構です
住 所	川崎市中原区宮内4-*ー5	住 所	左に同じ
電話番号	044-733-3333	電話番号	左に同じ
希望日 および 希望検査	※希望日 第1希望10月17日(火) 第2希望11月 1日(水) 第3希望11月 9日(木) ※希望する検査の( )内に○をつけてください。 (○) 総合健康診断 (○) 前立腺検査 ( ) 乳がん・マンモグラフィ検診 ( ) 子宮頸がん検診	希望日 および 希望検査	※希望日 第1希望10月17日(火) 第2希望11月 1日(水) 第3希望11月 9日(木) ※希望する検査の( )内に○をつけてください。 (○) 総合健康診断 ( ) 前立腺検査 (○) 乳がん・マンモグラフィ検診 (○) 子宮頸がん検診
備 考	(例) 夫婦同一日希望		

※切り取って使用していただくため、裏面は無地になっています。

.....キ.....リ.....ト.....リ.....線.....

### 【申 込 用 紙】

ふりがな 会員氏名		ふりがな 配偶者氏名	
生年月日	大正・昭和 年 月 日生	生年月日	大正・昭和 年 月 日生
会員番号		会員番号	
住 所		住 所	
電話番号		電話番号	
希望日 および 希望検査	※希望日 第1希望 月 日( ) 第2希望 月 日( ) 第3希望 月 日( ) ※希望する検査の( )内に○をつけてください。 ( ) 総合健康診断 ( ) 前立腺検査 ( ) 乳がん・マンモグラフィ検診 ( ) 子宮頸がん検診	希望日 および 希望検査	※希望日 第1希望 月 日( ) 第2希望 月 日( ) 第3希望 月 日( ) ※希望する検査の( )内に○をつけてください。 ( ) 総合健康診断 ( ) 前立腺検査 ( ) 乳がん・マンモグラフィ検診 ( ) 子宮頸がん検診
備 考			

※切り取って使用していただくため、裏面は無地になっています。

このページは、白紙になっています

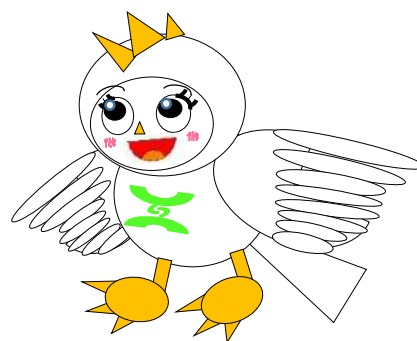



# 家族観劇会のご案内 PART 2

- (1) 今回は、演目①の公演を申込みされなかった方に、②③の募集をいたします。会員を含め2席をご用意いたします。(一会員一公演)  
12月に演目④「歌舞伎」の公演を予定しています。

## 【9・10月公演予定】

### 演目②「ふるあめりかに 袖はぬらさじ」新橋演舞場

月 日	9月22日	9月23日	9月24日	
曜 日	金曜日	土曜日	日曜日	
開 演	11:00	16:30	11:00	

## 公演内容紹介



9月公演

ふるあめりかに 袖はぬらさじ

作・有吉佐和子  
演出・巖密雅文

9月上演決定!

美村里江 大竹しのぶ 藪 宏太  
山口馬木也 前川泰之 徳井 優 風間杜夫

只今団体・個人両方申し込み受付中 予約受付中 03-3541-2111 新橋演舞場

### 演目②「ふるあめりかに 袖はぬらさじ」新橋演舞場

時は幕末、開港もない横浜の遊郭「岩亀楼」で、ひとりの遊女が自ら命を絶ちます。おりから吹き荒れる尊王攘夷の嵐の中、「攘夷女郎」の伝説にいやおうなしに一役買っていくお園 …。

横浜の遊廓を舞台に、幕末という激動の時代を生きる人々を描いた、笑いにあふれながらも深く胸に迫る物語です。

1970年に婦人公論で発表された有吉佐和子による短篇「亀遊の死」を、有吉が自身で戯曲化したもの。幕末の横浜が舞台の喜劇。初演は1972年の文学座公演、主演・お園は杉村春子が演じた。新劇や歌舞伎、新派と、さまざまな舞台上で上演されてきた名作。

日本演劇界屈指の名作に大竹しのぶが挑む

**【出演】** 大竹しのぶ  
藪 宏太 (Hey! Say! JUMP)、  
美村里江、山口馬木也、前川泰之  
徳井 優、風間杜夫

## 演目③ ミュージカル「アナスタシア」東急シアターオーブ

渋谷ヒカリエ11階

主催 梅田芸術劇場・フジテレビ

月 日	9月28日	9月30日	10月5日	
曜 日	木曜日	土曜日	木曜日	
開 演	18:15	12:30	13:30	

### 公演内容紹介

#### 9・10月 公演

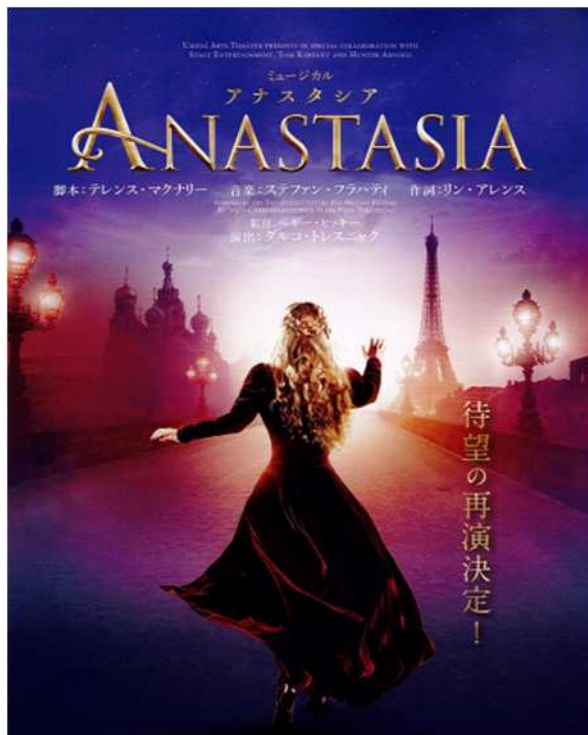

#### 演目③ 「アナスタシア (ANASTASIA)」

会場) 東急シアターオーブ

(渋谷ヒカリエ11階)

主催) 梅田芸術劇場・フジテレビ

1997年に20世紀フォックスにより公開されたアニメ映画「アナスタシア」に着想を得て制作された、ミュージカルです。

美しい楽曲が日本語で歌われることも、海外ミュージカルを日本人キャストで上映される醍醐味となっています。

梅田芸術劇場が制作するミュージカル。世界最高水準の高精細なLEDスクリーンが設置され、サンクトペテルブルクやパリにいるかのような臨場感が味わえます。

【出演】 葵わかな・木下春香  
海宝直人・相葉裕樹・内海啓貴  
堂珍嘉邦(CHEMISTRY)・田代万里生  
大澄賢也・石川 禅  
朝海ひかる・マルシア・堀内敬子  
麻美れい 他  
(・は同役Wキャスト)

## (2) 申込みにあたって

- ① 演目**② ③**の申込みの締め切りは7月28日(金)です。  
(2席セットでの申込みとなります。)
 

希望日は(1)の日程表から選りご記入ください。
- ② 第1希望と第2希望は、日にちを変えてお申込みください。
- ③ 希望日に偏りがある場合には、抽選等により調整することもあります。(8月18日(金)までに退職互助会からの連絡がなければ、第1希望日でご予定ください。)
- ④ 入場引換券は、会員通信第3号【9月6日(水)発送】でお届けします。
- ⑤ 年齢による一部自己負担金が異なります。(4)でご確認ください。

## (3) お願い

- ① 申し込み時に、一緒に行かれる方のお名前と連絡先もご記入ください。
- ② 申し込みをされた71歳以上の方には入場引換券とともに払込取扱票もお送りします。9月20日(水)までにお振込をお願いいたします。
- ③ 事前に公演が中止になる場合には、申し込まれた退互会員にご連絡をさせていただきます。71歳以上の一部負担金を納入された皆様には、返金いたします。  
自己都合によって、公演をご覧にならなかった方には、納入いただいた負担金は、返金できません。
- ④ 公演が中止になった場合には、他の公演に代替することはできませんのでご了承ください。
- ④ 感染対策等は、各劇場の指示に従って行動していただくようご協力をお願いいたします。
- ⑤ 都合が悪く参加できない場合には、速やかに事務局までご連絡をお願いいたします。

#### (4) 申込みについて

- ① 申込みは、P13・P15の申込書を利用し、ハガキまたは封書でお願いします。
- ② 家族観劇会は年齢に応じて一部自己負担をお願いしています。  
年齢により、一部自己負担金が異なりますので、下の表でご確認ください。

年齢別	申込方法等	申込内容・負担金等
<b>70歳以下の方</b> 1952(昭和27)年4月2日以後に生まれた方	申込者には9月発行の会員通信発送時に、 <b>入場引換券</b> を送ります。	<b>【申込時】「家族観劇会参加申込書」に</b> ① 氏名、会員番号、電話番号 ② ご一緒にいかれる方 ③ 希望日(第1・第2)を記入し、ハガキまたは封書で退互室へ送って下さい。 <b>※一部自己負担はありません。</b>
<b>71～75歳の方</b> 1947(昭和22)年4月2日～1952(昭和27)年4月1日までに生まれた方	申込者には9月発行の会員通信発送時に、 <b>入場引換券</b> と <b>払込取扱票</b> を送ります。	<b>【申込時】「家族観劇会参加申込書」に</b> ① 氏名、会員番号、電話番号 ② ご一緒に行かれる方 ③ 希望日(第1・第2)を記入し、ハガキまたは封書で退互室へ送って下さい。 <b>【一部自己負担金の納付】</b> 9月同封の「払込取扱票」に、必要事項を記入し、 <b>払込金額3,000円</b> を郵便局からお振込みください。 <b>※「払込取扱票」の記入方法については9月会員通信にてお知らせいたします。</b>
<b>76歳以上の方</b> 1947(昭和22)年4月1日以前に生まれた方	申込者には9月発行の会員通信発送時に、 <b>入場引換券</b> と <b>払込取扱票</b> を送ります。	<b>【申込時】「家族観劇会参加申込書」に</b> ① 氏名、会員番号、電話番号 ② ご一緒に行かれる方 ③ 希望日(第1・第2)を記入し、ハガキまたは封書で退互室へ送って下さい。 <b>【一部自己負担金の納付】</b> 9月同封の「払込取扱票」に、必要事項を記入し、 <b>払込金額5,000円</b> を郵便局からお振込みください。 <b>※「払込取扱票」の記入方法については9月会員通信にてお知らせいたします。</b>

\*年齢は、令和5年4月1日現在を基準としています。

◇ 「ハガキ」または「封書」による申込みの方法

- \* P13、P15 の「家族観劇会」申込書を切りとって、ハガキまたは封書で退職互助事業室に送ってください。
- \* 今年度もコロナ感染拡大など、急なご連絡が必要な場合もあります。できるだけご連絡がとれる連絡先をご記入ください。
- \* 家族観劇会は、**〔控え〕**にも同一事項を記入し、必ず手元に保管するようお願いいたします。

家族観劇会 演目②「ふるあめりかに 袖はぬらさじ」新橋演舞場 申込書

令和 5 年度家族観劇会参加申込書 <b>〔控え〕</b>		令和 5 年度家族観劇会参加申込書 (提出用)	
ふりがな 氏 名		ふりがな 氏 名	
会員番号		会員番号	
電 話	携帯など、当日連絡のできる電話番号をご記入ください。	電 話	携帯など、当日連絡のできる電話番号をご記入ください。
一緒に行かれる方・電話	氏名 電話	一緒に行かれる方・電話	氏名 電話
演 目 (会場)	「ふるあめりかに袖はぬらさじ」 新橋演舞場	演 目 (会場)	「ふるあめりかに袖はぬらさじ」 新橋演舞場
希 望 日	第1希望 9月 日 ( )	希 望 日	第1希望 9月 日 ( )
	第2希望 9月 日 ( )		第2希望 9月 日 ( )

※必要事項をご記入のうえ、郵便はがきまたは封書で7月28日(金)までにお送りください。

このページは、白紙になっています

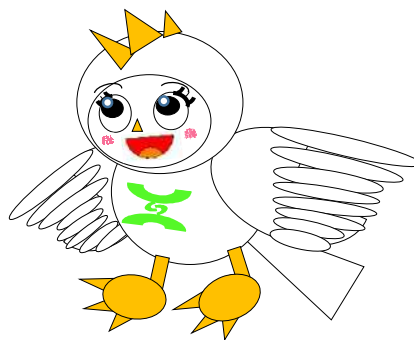

# 家族観劇会 演目③「アナスタシア」東急シアターオーブ 申込書

令和 5 年度家族観劇会参加申込書 (控え)

ふりがな 氏 名		
会員番号		
電 話	携帯など、当日連絡のできる電話番号をご記入ください。	
一緒に行かれる方・電話	氏名	電話
演 目 (会場)	ミュージカル「アナスタシア」 渋谷ヒカリエ11階	
希 望 日	第1希望 月 日 ( )	
	第2希望 月 日 ( )	

※必要事項をご記入のうえ、郵便はがきまたは封書で7月28日(金)までにお送りください。

令和 5 年度家族観劇会参加申込書 (提出用)

ふりがな 氏 名		
会員番号		
電 話	携帯など、当日連絡のできる電話番号をご記入ください。	
一緒に行かれる方・電話	氏名	電話
演 目 (会場)	ミュージカル「アナスタシア」 渋谷ヒカリエ11階	
希 望 日	第1希望 月 日 ( )	
	第2希望 月 日 ( )	

※必要事項をご記入のうえ、郵便はがきまたは封書で7月28日(金)までにお送りください。

## 第2回 歴史(文学)散歩 申込書

### 参加申込書 「大名庭園と名建築を訪ねて」

10月19日(木)開催の  
第2回歴史(文学)散歩に参加します。

氏名	
会員番号	
電話	携帯など、当日連絡のできる電話番号 をご記入ください。
〇と一緒に参加される方がいらっしゃい ましたら下記にお書きください	
氏名	
電話	

8月22日(金)までにお送りください。

〒211-0051

川崎市中原区宮内4-1-2

会館とどろき内

(一財)川崎市立学校教職員互助会  
退職互助事業室 行

〒211-0051

川崎市中原区宮内4-1-2

会館とどろき内

(一財)川崎市立学校教職員互助会  
退職互助事業室 行

〒211-0051

川崎市中原区宮内4-1-2

会館とどろき内

(一財)川崎市立学校教職員互助会  
退職互助事業室 行

(互助会への宛名カードもご利用ください)

このページは、白紙になっています



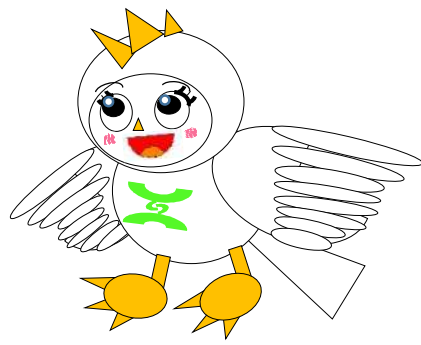

## 第2回 歴史(文学) 散歩

### 「大名庭園と名建築を訪ねて (文京区)」

文京区は江戸時代、大名屋敷や大きなお寺などが多く存在していました。今回は、大名庭園や名建築が多く残っている「関口・目白台」地区を散策します。

大名庭園とは、大池を中心に配し、その周りに島や橋、築山で景観を作って園路を巡らした「回遊式」が代表的です。園内には見晴台や茶屋なども設け、それらを巡って楽しみました。幕府の許可なく集まることが禁じられていた大名は、社交の場としても庭園を使っていたとされ、その一環として庭園で茶事や能も催していたようです。幕府は、大名の財力を弱める目的と、江戸の火事対策として、庭造りを奨励していたようです。今回は、日本女子大学の学食でランチを楽しめるよう計画しています。

#### 【見学場所の紹介】

##### ★ 「護国寺」

五代将軍・綱吉が、生母・桂昌院の願いで1681年建てられた祈願寺で、後に武運長久を祈る將軍家の祈願寺となりました。本堂は元禄期の建築工芸の粋を結集したと言われています。

##### ★ 「日本女子大学」成瀬記念講堂

赤煉瓦のロマネスク調の記念館は、日本女子大学創設者成瀬仁蔵の生涯や造形芸術の分野などで活躍する卒業生を紹介する企画展などが開催されています。

##### ★ 「肥後細川庭園」「永青文庫」

江戸時代末期に、熊本藩主・細川家の下屋敷だった場所に、大地の起伏を活かし、立体的眺望を持った見事な池泉回遊式庭園です。

「永青文庫」は、16代当主・護立氏が1950年設立した美術館。

##### ★ 「ホテル椿山荘東京」

かつて上総久留里藩主・黒田豊前守の下屋敷でした。南北朝時代から、椿が自生する景勝地として知られ、「つばきやま」として親しまれていました。明治期に、山形有朋が目白台地の緩傾地を生かした名園を完成させました。庭内には、般若寺式石灯籠や国の有形文化財の三重塔などがあり、四季折々に景色が楽しめます。

##### ★ 東京カテドラル 聖マリア大聖堂

1899年、聖母仏語学校の付属聖堂が始まり、後に関口教会となり、木造ゴシックの聖堂が建てられましたが、東京大空襲で焼失。現在の大聖堂は、1964年丹下健三の設計で建築されました。ステンレス・スチール張りの外装、内部には柱が1本もない造りが特徴的です。

##### ★ 「鳩山会館」

元総理大臣・鳩山一郎が、夫人の建築家・岡田信一郎の設計、小川三知のランドスケープを配し



《日 時》令和 5 年 10 月 19 日 (木)

10 時 から 16 時 00 分 (予定)

《集合場所》東京メトロ「護国寺駅」1・2 番出口  
護国寺山門内側ベンチ周辺

《集合時間》**10:00** (出発 10:15)

※ 受付は、9:40 より行きます。

※ 雨天決行、荒天の場合は連絡をいたします。

《講 師》**東原 信行 先生**

《申込方法》P15 の申込書を、はがきまたは封書で  
退職互助事業室まで送ってください。

《申込締め切り》**8 月 22 日 (水) 必着**

**鳩山会館**

《参加費》**1,000 円** = 保険代(500) + 入館料 (500)

※参加費は、返金することができません。

《コース》 護国寺駅 - 護国寺 - 日本女子大学(昼食) - 肥後細川庭園(永青文庫) -  
ホテル椿山荘東京 - 東京カテドラル聖マリア大聖堂 - 鳩山会館 - 護国寺駅

## ＝ 観劇チケット有料幹旋情報 ＝

劇場	公演	紹介	幹旋日時・価格	申し込み・振込み
① パ ル コ 劇 場	 <p>《演劇》 PARCO劇場開場 50周年記念シリーズ</p>	<p>PARCO 劇場開場 50 周年記念シリーズとして、『桜の園』が上演されます。</p> <p>演出を務めるのは、『セールスマンの死』の演出で、日本の演劇ファンを唸らせたショーン・ホームズ。女主人のラネーフスカヤ役には、日本を代表する女優原田美枝子。共演者にも魅力あふれる実力派俳優たちが結集しました。</p> <p>【出演】八嶋智人 安藤玉恵 川島海荷 村井國夫</p>	<p>① 8月24日(木) 18時00分開演 ◆<del>10,000円</del> ⇒7,500円</p> <p>② 8月25日(金) 13時00分開演 ◆<del>11,000円</del> ⇒9,300円</p> <p>③ 8月26日(土) 18時00分開演 ◆<del>10,000円</del> ⇒7,500円</p>	<p>☆お急ぎください</p> <p style="border: 1px solid black; padding: 2px; display: inline-block;">7月28日(金)</p> <p>までに、電話で退職 互助事業室にお申し 込みください。</p>
② 明 治 座	 <p>《演劇 コンサート》 明治座創業150周 年記念 9月公演</p>	<p>『明治座 9月純烈公演』 2年ぶりに待望の座長公演 が決定！芝居と歌の二本立 てで純烈の魅力を余すこと なくお届けします！</p> <p>第一部「ハリウッドスターに なりたくない！」 第二部 純烈コンサート 「2023 スーパースター」 【出演】純烈 横山由依 曾我廼家甚太郎 小川菜摘</p>	<p>① 9月17日(日) 12時00分開演</p> <p>② 9月18日(月祝) 12時00分開演</p> <p>◆S席 <del>13,000円</del> ⇒10,900円</p>	<p style="border: 1px solid black; padding: 2px; display: inline-block;">8月8日(金)</p> <p>までに、電話で退職 互助事業室にお申し 込みください。</p>
③ 三 越 劇 場	 <p>《演劇》 前進座爽秋公演 ☆文化庁 文化芸術振興助成</p>	<p>【公演名】『あかんべえ』 幅広い層から絶大なる人気を 得る、宮部みゆきワールド。 時代ファンタジーミステリー 初の舞台化。</p> <p>脚本には、演出家・俳優とし ても活躍中の、佃典彦氏、演 出には、新劇界で引く手あま たの演出家、松本祐子氏。 宮部氏、佃氏、松本氏、そし て、前進座が初めてタッグを 組む意欲作！</p>	<p>①10月21日(土) 14時30分開演</p> <p>②10月22日(日) 14時30分開演</p> <p>③10月23日(月) 14時30分開演</p> <p>◆A席 <del>8,500円</del> ⇒6,500円</p>	<p style="border: 1px solid black; padding: 2px; display: inline-block;">8月8日(金)</p> <p>までに、電話で退職互 助事業室にお申し込み ください。</p>

※今後、感染状況の変化に伴い公演中止となる場合もあります。予めご承知おきください。最新の情報につまましては、各劇場のホームページなどで必ずご確認ください。

## ～ 観劇チケット有料幹旋の申し込みについて ～

- ① 先ず退職互助事業室(044-733-3337)に電話で予約してください。
- ② 指定された期日までに、郵便局で代金を振り込んでください。
- ③ チケットの送付は、お振込みの確認ができましたら(劇場から届き次第)書留にて送付いたします。

### 【郵便局の払込取扱票 記入例】

☆下の記入例を参照し、郵便局の青色の振込用紙(払込取扱票)に、

1. 必要事項⇒①公演名 ②劇場名 ③公演日 ④開演時間 ⑤席数
2. 郵便番号・住所・氏名・会員番号・電話をご記入の上、お振り込みください。

★加入者名(振込先)「川崎市立学校教職員互助会退職互助事業室」とご記入ください。

★口座番号 00200-9-38580

払込取扱票		振替払込請求書兼受領証	
00	口座記号・番号はお間違えのないよう記入してください。	振替払込請求書兼受領証	
00200	口座番号(右詰めで記入)	00200	9
00200	金額	38580	0
加入者名	川崎市立学校教職員互助会退職互助事業室	加入者名	川崎市立学校教職員互助会退職互助事業室
通信欄	<div style="border: 1px dashed black; padding: 5px; margin: 5px;">                     ① 公演名 ② 劇場名 ③ 公演日                      ④ 開演時間 ⑤ 席数                 </div>	金額	おなまえ
おとこ	〒・住所・氏名(会員番号)・電話	ご依頼人	日 附 印
おなまえ	日 附 印	料金	日 附 印
(ご連絡先電話番号)	備考	備考	備考

名票の※印欄は、「依頼人様において」記入ください。  
 裏面の注意事項をお読みください。(ゆうちょ銀行) くれより下部には何も記入しないでください。  
 記載事項を記した場合は、その箇所に訂正印を押してください。  
 切り取らないでお出ください。  
 この受領証は、大切に保管してください。

## ♪ ミューザ川崎シンフォニーホール ♪ 会員割引について

今年度は、4月(第1回は4月に配布済み)、7月、9月、1月の年4回、会員通信に「ミューザ川崎シンフォニーホール」のチラシが封入されます。封入されているチラシの公演が会員割引の対象となります。なお、割引の対象は前売り券のみ(一般発売日より受付)となっております。当日券の割引はございませんので、予めご了承ください。ご希望の方は、以下の申し込み先にご連絡ください♪

### 【申し込み先】

『ミューザ川崎シンフォニーホール チケットセンター』

☎ 044-520-0200 (10:00~18:00)

「川崎市立学校教職員互助会退職互助会員」であることを伝えてから

- ① 会員氏名
- ② 希望公演・希望席種・席数等を  
伝えお申し込みください。

※公演の最新情報については、ミューザ川崎シンフォニーホールのホームページにてご確認ください。



